

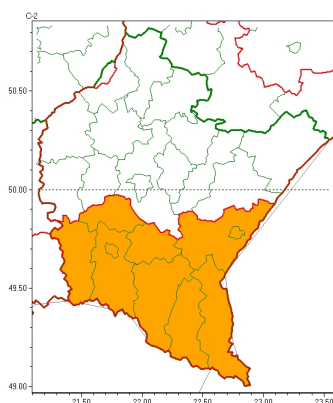

Zasięg ostrzeżeń województwie

Intensywne opady śniegu
2023-04-05 11:41



Opady śniegu
2023-04-05 11:41

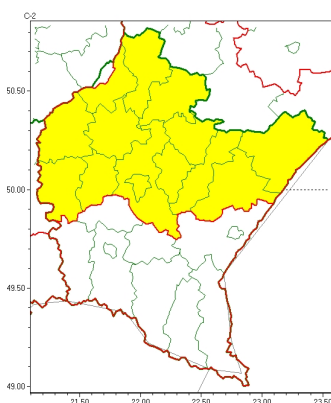

Przymrozki
2023-04-05 11:41

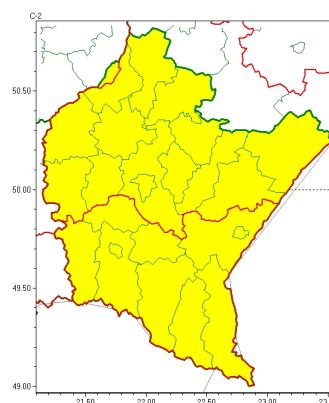

WOJEWÓDZTWO PODKARPACKIE
OSTRZEŻENIA METEOROLOGICZNE ZBIORCZO NR 76
WYKAZ OBOWIĄZUJĄCYCH CYCHOSTRZEŻEŃ
o godz. 11:41 dnia 05.04.2023

Zjawisko/Sięć ostrzeżenia	Intensywne opady śniegu/2
Obszar (w nawiasie numer ostrzeżenia dla powiatu)	powiaty: bieszczadzki(44), brzozowski(29), jasielski(40), Krosno(36), krośnieński(40), leski(44), przemyski(26), Przemyśl(26), sanocki(45), strzykowski(29)
Ważność	od godz. 06:00 dnia 06.04.2023 do godz. 06:00 dnia 07.04.2023
Prawdopodobieństwo	80%
Przebieg	Prognozowane są opady śniegu, okresami o natężeniu umiarkowanym, powodujące miejscami przyrost pokrywy śnieżnej do około 25 cm.
SMS	IMGW-PIB OSTRZEŻENIA: NIEG/2 podkarpackie (10 powiatów) od 06:00/06.04 do 06:00/07.04.2023 przyrost pokrywy miejscami do 25 cm. Dotyczy powiatów: bieszczadzki, brzozowski, jasielski, Krosno, krośnieński, leski, przemyski, Przemyśl, sanocki i strzykowski.
RSO	Woj. podkarpackie (10 powiatów), IMGW-PIB wydało ostrzeżenie drugiego stopnia o intensywnych opadach śniegu
Uwagi	Brak.
Zjawisko/Sięć ostrzeżenia	Opady śniegu/1
Obszar (w nawiasie numer ostrzeżenia dla powiatu)	powiaty: dębicki(31), jarosławski(31), kolbuszowski(32), leżajski(32), lubaczowski(30), łąkaucki(32), mielecki(33), niemiński(32), przeworski(31), ropczycko-sędziszowski(31), rzeszowski(32), Rzeszów(32), stalowowolski(32), tarnobrzeski(32)
Ważność	od godz. 04:00 dnia 06.04.2023 do godz. 18:00 dnia 06.04.2023
Prawdopodobieństwo	80%



Przebieg	Prognozowane s opady niegu, powoduj cemiejscami przejj ciowe utworzenie si pokrywy nie nej do 10 cm.
SMS	IMGW-PIB OSTRZEGA: NIEG/1 podkarpackie (14 powiatów) od 04:00/06.04 do 18:00/06.04.2023 przyrost pokrywy do 10 cm. Dotyczy powiatów: d bicki, jarosławski, kolbuszowski, le ajski, lubaczowski, ła cucki, mielecki, ni a ski, przeworski, ropczycko-s dziszowski, rzeszowski, Rzeszów, stalowowolski i tarnobrzeksi.
RSO	Woj. podkarpackie (14 powiatów), IMGW-PIB wyda ostrze enie pierwszego stopnia o opadach niegu
Uwagi	Brak.
Zjawisko/Sagpie enia	Przymrozki/1
Obszar (w nawiasie numer ostrze enia dla powiatu)	powiaty: d bicki(30), jarosławski(30), kolbuszowski(31), le ajski(31), lubaczowski(29), ła cucki(31), mielecki(32), ni a ski(31), przeworski(30), ropczycko-s dziszowski(30), rzeszowski(31), Rzeszów(31), stalowowolski(31), Tarnobrzeg(30), tarnobrzeksi(31)
Wa no	od godz. 23:00 dnia 03.04.2023 do godz. 09:00 dnia 06.04.2023
Prawdopodobie stwo	80%
Przebieg	Prognozowany jest spadek temperatury powietrza w nocy poni ej 0°C. Temperatura minimalna wyniesie od -4°C do -1°C, lokalnie mo liwy spadek do -6°C, przy gruncie od -6°C do -2°C, lokalnie około -8°C. Temperatura maksymalna w dzieod 1°C do 6°C.
SMS	IMGW-PIB OSTRZEGA: PRZYMROZKI/1 podkarpackie (15 powiatów) od 23:00/03.04 do 09:00/06.04.2023 temp. min -4st., lok. -6st.; przy gruncie -6st., lok. -8st. Dotyczy powiatów: d bicki, jarosławski, kolbuszowski, le ajski, lubaczowski, ła cucki, mielecki, ni a ski, przeworski, ropczycko-s dziszowski, rzeszowski, Rzeszów, stalowowolski, Tarnobrzeg i tarnobrzeksi.
RSO	Woj. podkarpackie (15 powiatów), IMGW-PIB wyda ostrze enie pierwszego stopnia o przymrozkach
Uwagi	Brak.
Zjawisko/Sagpie enia	Przymrozki/1
Obszar (w nawiasie numer ostrze enia dla powiatu)	powiaty: bieszczadzki(43), brzozowski(28), jasielski(39), Krosno(35), kro nie ski(39), leski(43), przemyski(25), Przemy l(25), sanocki(44), strzy owski(28)
Wa no	od godz. 15:00 dnia 03.04.2023 do godz. 10:00 dnia 07.04.2023
Prawdopodobie stwo	80%
Przebieg	Prognozowany jest spadek temperatury powietrza w nocy poni ej 0°C. Temperatura minimalna wyniesie od -5°C do -1°C, przy gruncie od -7°C do -2°C, w nocy 03/04.04 i 04/05.04 lokalnie -8°C i przy gruncie około -10°C. Temperatura maksymalna w dzieod -1°C do 4°C, tylko 04.04 i 05.04 lokalnie -3°C.
SMS	IMGW-PIB OSTRZEGA: PRZYMROZKI/1 podkarpackie (10 powiatów) od 15:00/03.04 do 10:00/07.04.2023 temp. min -5st., lok. -8st.; przy gruncie -7st., lok. -10st. Dotyczy powiatów: bieszczadzki, brzozowski, jasielski, Krosno, kro nie ski, leski, przemyski, Przemy l, sanocki i strzy owski.



Instytut Meteorologii i Gospodarki Wodnej - Państwowy Instytut Badawczy
Biuro Prognoz Meteorologicznych w Krakowie
30-215 Kraków ul. Piotra Borowego 14
tel: 12-6398150, fax: 12-4251973
email: meteo.krakow@imgw.pl
www: www.imgw.pl

RSO	Woj. podkarpackie (10 powiatów), IMGW-PIB wydanie pierwsze stopnia o przymrozkach
Uwagi	Brak.
<p>Opracowanie niniejsze i jego format, jako przedmiot prawa autorskiego podlega ochronie prawnej, zgodnie z przepisami ustawy z dnia 4 lutego 1994r o prawie autorskim i prawach pokrewnych (dz. U. z 2006 r. Nr 90, poz. 631 z późn. zm.). Wszelkie dalsze udostępnianie, rozpowszechnianie (przedruk, kopiowanie, wiadomości) jest dozwolone wyłącznie w formie dosłownej z bezwzględnym wskazaniem źródła informacji tj. IMGW-PIB.</p>	