

**UCHWAŁA NR LI/417/2022  
RADY MIEJSKIEJ W NOWEJ DĘBIE**

z dnia 30 marca 2022 r.

**w sprawie wyznaczenia obszaru zdegradowanego i obszaru rewitalizacji  
na terenie Gminy Nowa Dęba**

Na podstawie art. 18 ust. 2 pkt 15 ustawy z dnia 8 marca 1990 r. o samorządzie gminnym (Dz. U. z 2022 r. poz. 559) oraz art. 8 i art. 11 ust. 5 pkt 1 ustawy z dnia 9 października 2015 r. o rewitalizacji (Dz. U. z 2021 r. poz. 485), **Rada Miejska w Nowej Dębie uchwala, co następuje:**

**§ 1.** Wyznacza się obszar zdegradowany i obszar rewitalizacji na terenie Gminy Nowa Dęba, w granicach określonych w załączniku nr 1 (obszar zdegradowany) i w załączniku nr 2 (obszar rewitalizacji) do niniejszej uchwały.

**§ 2.** Ustanawia się na rzecz Gminy Nowa Dęba prawo pierwokupu wszystkich nieruchomości położonych na obszarze rewitalizacji.

**§ 3.** Wykonanie uchwały powierza się Burmistrzowi Miasta i Gminy Nowa Dęba.

**§ 4.** Nadzór nad wykonaniem uchwały powierza się Komisji Gospodarki Przestrzennej, Inwestycji, Ochrony Środowiska i Rolnictwa

**§ 5.** Uchwała wchodzi w życie po upływie 14 dni od dnia ogłoszenia w Dzienniku Urzędowym Województwa Podkarpackiego.

Przewodniczący Rady

**Damian Diektiarenko**

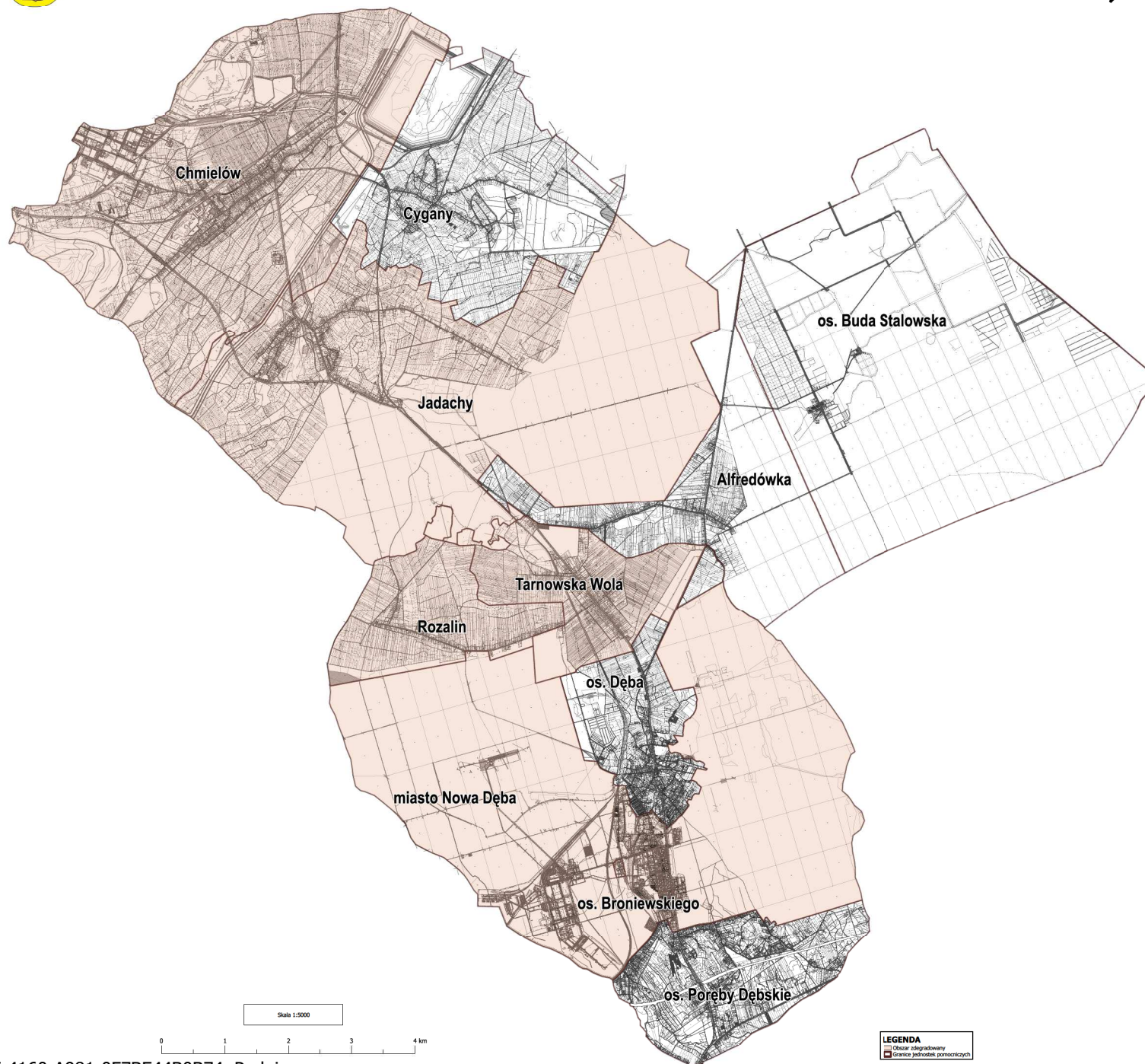



**Załącznik nr 2 do Uchwały nr LI/417/2022 Rady Miejskiej w Nowej Dębie  
z dnia 30 marca 2022 r.**

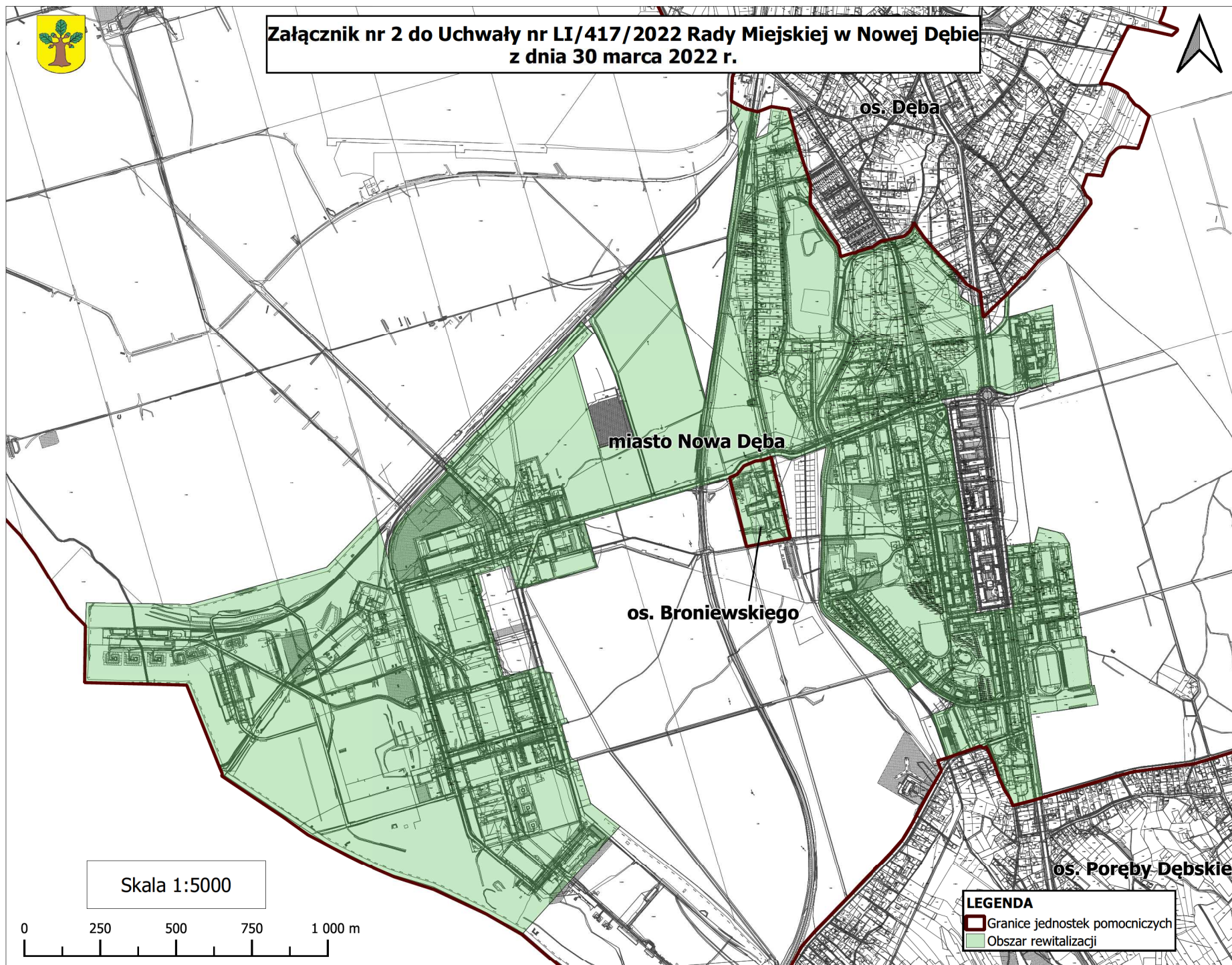

Skala 1:5000

0 250 500 750 1 000 m

**LEGENDA**  
■ Granice jednostek pomocniczych  
■ Obszar rewitalizacji